

**ROMANIA**  
**JUDEȚUL SUCEAVA**  
**COMUNA BURLA**  
**CONSILIUL LOCAL**

**HOTĂRÂRE**

privind reorganizarea aparatului de specialitate al primarului comunei Burla , județul Suceava prin aprobarea numărului maxim de posturi ce pot fi încadrate la nivelul Comunei Burla și aprobarea Organigramei și Statului de funcții pentru personalul din aparatul de specialitate al Primarului

Consiliul Local al Comunei Burla, județul Suceava :

Având în vedere :

- Referatul de aprobare al Primarului comunei Burla , judetul Suceava înregistrat sub nr. 1346 din 07.04.2026 ;
- Raportul de specialitate al compartimentului de resort înregistrat sub nr. 1360 din 07.04.2026 ;
- Avizele cu caracter consultativ ale Comisiilor de specialitate din cadrul Consiliului Local al comunei Burla ;
- Circulara Instituției Prefectului Județului Suceava, nr. 4472 din 12.03.2026 , înregistrată la Registratura Primăriei comunei Burla sub nr. 948 din 16.03.2026 privind numărul maxim de posturi stabilit conform art. XL alin. (3) din Ordonanța de urgență a Guvernului nr. 7/2026 pentru modificarea și completarea unor acte normative, precum și pentru adoptarea unor măsuri pentru creșterea capacității financiare a unităților administrativ –teritoriale,

Ținând cont de Nota justificativă detaliată nr. 1358/07.04.2026 privind măsurile adoptate și impactul financiar, întocmită și asumată de Primarul comunei Burla, în calitate de ordonator principal de credite și de Inspectorul de specialitate din cadrul Compartimentului buget, finante , impozite și taxe, achiziții publice, resurse umane ;

Cu respectarea prevederilor Legii nr. 367/2022 privind dialogul social , atestat prin Procesul –verbal nr. 1331 din 03.04.2026 privind consultarea cu reprezentanții salariaților din cadrul aparatului de specialitate al Primarului comunei Burla, realizată în conformitate cu prevederile legale aplicabile în materia dialogului social,

- Prevederile art. 129 alin. (2) lit. a) și alin. (3) lit. c) din Ordonanța de Urgență a Guvernului nr. 57/2019, privind Codul administrativ , cu modificările și completările ulterioare ;

- Prevederile Legii nr. 273/2006 privind finanțele publice locale, cu modificările și completările ulterioare;

- În conformitate cu art. X și art. XL alin. 1 - alin. 7 din Ordonanța de Urgență a Guvernului nr. 7/2026 pentru modificarea și completarea unor acte normative și pentru adoptarea unor măsuri pentru creșterea capacității financiare a unităților administrativ-teritoriale ;

Pe baza prevederilor Ordonanței Guvernului nr. 63/2010 pentru modificarea și completarea Legii nr. 273/2006 privind finanțele publice locale, precum și pentru stabilirea unor măsuri financiare, cu modificările și completările ulterioare,

În temeiul art. 139 alin (1) și art. 196 alin. (1) lit. a) din Ordonanța de Urgență a Guvernului nr. 57/2019, privind Codul administrativ , cu modificările și completările ulterioare;

## **HOTĂRĂȘTE:**

**Art. 1.** (1) Se aprobă reorganizarea aparatului de specialitate al primarului comunei Burla, județul Suceava prin aprobarea numărului maxim de posturi ce pot fi încadrate la nivelul Comunei Burla și aprobarea Organigramei și Statului de funcții pentru personalul din aparatul de specialitate al Primarului comunei Burla, județul Suceava;

(2) Se aprobă aplicarea noului număr maxim de posturi comunicat de Instituția Prefectului Județul Suceava, prin Circulara nr. 4472 din 12.03.2026, după cum urmează :

| 1   | 2   | 3  | 4   | 5   | 6  | 7                             |
|---|---|--|---|---|--|-------------------------------|
| Numărul maxim de posturi determinat ca urmare a aplicării art. XL, alin. (1) din OUG nr. 7/2026 | Numărul maxim de posturi corespunzător pct.2 din Anexa la OUG nr. 63/2010, modificările și completările ulterioare - Serviciul public comunitar local de evidența persoanelor | Numărul de posturi corespunzător pct. 3 din Anexa la OUG nr. 63/2010, modificările și completările ulterioare - Serviciul public de Poliția Locală | Numărul de posturi corespunzător pct. 4 din Anexa la OUG nr. 63/2010, modificările și completările ulterioare – posturi pentru implementarea proiectelor finanțate din fonduri externe nerambursabile | Numărul de posturi corespunzător pct. 5 din Anexa la OUG nr. 63/2010, modificările și completările ulterioare- număr de posturi suplimentar de șoferi necesar deservirii microbuzelor sau autobuzelor școlare | Numărul de posturi corespunzător pct.6 din Anexa la OUG nr. 63/2010, modificările și completările ulterioare – număr de posturi prevăzute în proiecte pentru proiecte implementate care prevăd ca indicator de rezultat sau indicator de sustenabilitate postimplementare înființarea unor posturi | Număr maxim de posturi U.A.T. |
| 14  | 0   | 0  | 0   | 1   | 0  | 15                            |

(3) În vederea încadrării în numărul maxim de posturi determinat ca urmare a aplicării art.XL alin.(1) din OUG nr. 7/2026, se aprobă desființarea unui număr de 2 posturi ( 1 post contractual vacant de Referent II cu studii medii din cadrul Compartimentului buget, finanțe, impozite și taxe, achiziții publice, resurse umane și 1 post contractual vacant de Muncitor calificat pentru serviciul public de alimentare cu apă și canalizare din cadrul Compartimentului administrativ).

(4) Se aprobă Organigrama privind aparatul de specialitate al Primarului comunei Burla, județul Suceava, conform Anexei nr. 1 care face parte integrantă din prezenta hotărâre;

(5) Se aprobă Statul de funcții al aparatul de specialitate al Primarului comunei Burla, județul Suceava, conform Anexei nr. 2 care face parte integrantă din prezenta hotărâre;

(6) Reorganizarea aparatului de specialitate al Primarului comunei Burla, județul Suceava se va realiza până cel târziu la data de 01.07.2026.

**Art. 2.** - Cu aducerea la îndeplinire a prevederilor prezentei hotărâri se însărcinează Primarul comunei Burla, județul Suceava.

**Art. 3.** – Prezenta hotărâre se comunică Primarului comunei Burla, Direcției de Finanțe și Instituției Prefectului, însoțită de Nota justificativă detaliată nr. 1358 /07.04.2026 privind măsurile adoptate și impactul financiar, Agenției Naționale a Funcționarilor Publici

precum și persoanelor și instituțiilor interesate și se aduce la cunoștință publică prin afișarea la avizier și pe pagina de internet a instituției.

Președinte de ședință:

Sevac Mircea

*Burla*, 15.04.2026  
Nr. 8



Contrasemnează:

Secretarul general al comunei,  
Juravle Florița-Crina

**ORGANIGRAMA**  
**APARATULUI DE SPECIALITATE AL PRIMARULUI COMUNEI BURLA, JUDEȚUL SUCEAVA**

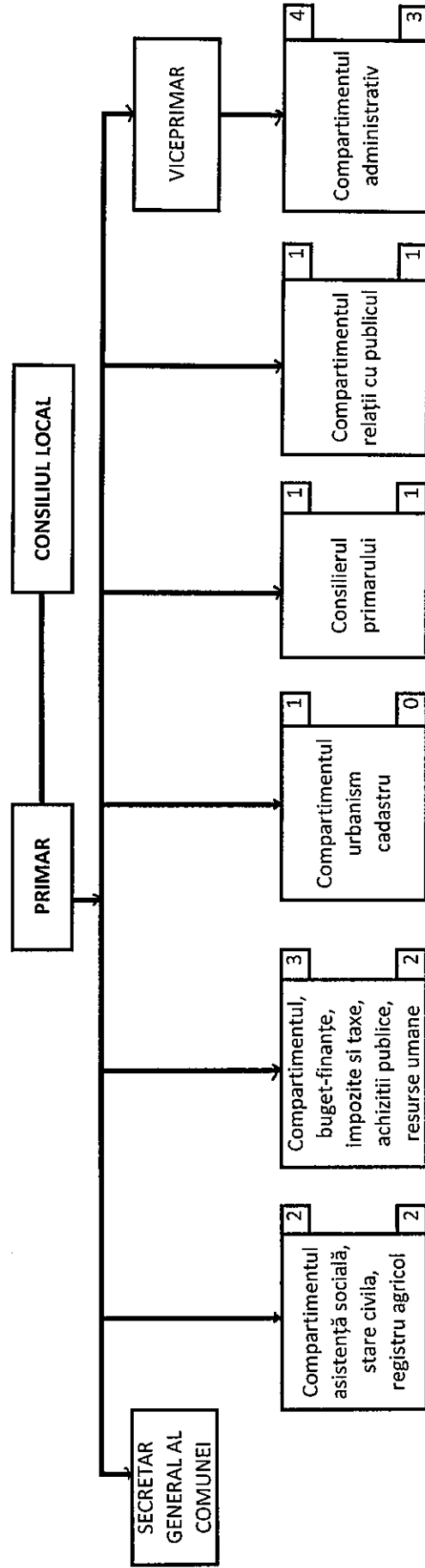

Președinte de ședință,  
Sevac Mircea

Contrasemnează,  
Secretar general comună,  
Juravle Florina Crina

|   |   |
|---|---|
| Compartimentul asistență socială, stare civilă, registru agricol                  | 2 posturi - funcție publică de executie |
| Compartimentul, buget-finanțe, impozite și taxe, achiziții publice, resurse umane | 3 posturi - funcție publică de executie |
| Compartimentul urbanism cadastru  | 1 post - funcție publică de execuție    |
| Cabinetul primarului  | 1 post contractual                      |
| Compartimentul relații cu publicul  | 1 post contractual                      |
| Compartimentul administrativ  | 4 posturi contractuale de deservire     |

|                 |    |
|-----------------|----|
| TOTAL POSTURI   | 15 |
| FUNCȚII PUBLICE | 7  |
| CONTRACTUALI    | 6  |

TOTAL POSTURI PRIMARIE: NR. TOTAL:15

|                               |   |
|-------------------------------|---|
| DIN CARE:                     |   |
| DEMNITARI:                    | 2 |
| FUNCȚII PUBLICE DE CONDUCERE: | 1 |
| FUNCȚII PUBLICE DE EXECUȚIE:  | 6 |
| CONTRACTUALI DE CONDUCERE:    | 0 |
| CONTRACTUALI DE EXECUȚIE:     | 6 |

EXCEPȚIE DE LA OUG 63/2010: UN NUMAR DE 30 ASISTENȚI PERSONALI

Președinte de ședință,  
Sevac Mircea

Contrasemnează,  
Secretar general comună,  
Juravie Florita-Cyřina

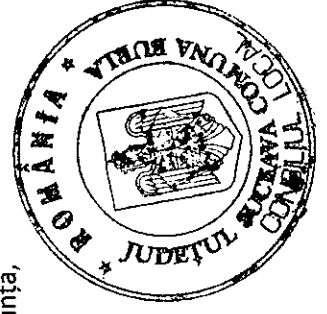

STATUL DE FUNCTII AL APARATULUI DE SPECIALITATE AL PRIMARULUI.  
COMUNEI BURLA, JUDETUL SUCEAVA

| Nr. crt. | Numele și prenumele/<br>Vacant,<br>temporar<br>vacant, după<br>caz | Structura   | Funcția de<br>demnitate<br>publică | Funcția publică                   |   |             | Clasa   | Grad<br>profesional | Nivelul<br>studii | Nivelul<br>gradatie | Funcția<br>contractuală |                | Treapta<br>profesiona<br>lă/ grad | Nivelul<br>studiilor | Grada<br>tie |
|----------|--|---|------------------------------------|-----------------------------------|---|-------------|---------|---------------------|-------------------|---------------------|-------------------------|----------------|-----------------------------------|----------------------|--------------|
|          |  |   |                                    | Înalt<br>funcțio<br>nar<br>public | Funcție<br>publica<br>specifica<br>de<br>conducere<br>* | de execuție |         |                     |                   |                     | de<br>condu<br>cere     | de<br>execuție |                                   |                      |              |
| 0        | 1  | 2   | 3                                  | 4                                 | 5   | 6           | 7       | 8                   | 9                 | 10                  | 11                      | 12             | 13                                | 14                   |              |
|          |  | Demnitari   |                                    |                                   |   |             |         |                     |                   |                     |                         |                |                                   |                      |              |
| 1        | PINTILUC<br>VIOREL   |   | primar                             |                                   |   |             |         |                     |                   |                     |                         |                |                                   |                      |              |
| 2        | HAPURNE<br>IOAN<br>ROMICĂ  |   | viceprimar                         |                                   |   |             |         |                     |                   |                     |                         |                |                                   |                      |              |
| 3        | JURAVLE<br>FLORITA<br>CRINA  |   |                                    |                                   | Secretar<br>general al<br>comunei                       |             | I<br>II | S                   |                   |                     |                         |                |                                   |                      |              |
|          |  | Compartimentul<br>asistența sociala,<br>stare civila, registru<br>agricol |                                    |                                   |   |             |         |                     |                   |                     |                         |                |                                   |                      |              |
| 4        | NICULCEA<br>ANDREEA  |   |                                    |                                   |   | Inspector   | I       | S                   | 2                 |                     |                         |                |                                   |                      |              |
| 5        | TEMPORAR<br>VACANT   |   |                                    |                                   |   | Inspector   | I       | S                   |                   |                     |                         |                |                                   |                      |              |



